



MultiPlay Gonflable ACCESS "HAWAII"

Prix HT : 3350 € HT

Prix TTC : 4 020,00 € TTC

Ref : VJ450haw





Caractéristiques :

- **Capacité** : 10 - 12 - 14 personnes
- **Poids** : 180 Kg
- **Personnes pour l'installation** : 2 personnes
- **Temps d'installation** : 30 mn
- **Âge** : 2 à 12 ans
- **PVC 593gr/m² - 21oz- Classement au Feu M2** : OUI - class M² LNE
- **Garantie ASG34** : OUI SAV en France
- **Coutures** : Doubles & Quadruples coutures - fil anti/UV
- **Certification RPII** : OUI / AIG
- **DECORS** : Sérigraphie Haute qualité
- **Déclaration Conformité NF EN 14960-1:2019** : Oui
- **LIVRAISON France Métropole (Suivi, Port & Emballage)** : Sur devis suivant dpt

- **Volume plié** : 1,0 x 1,2
- **Dimensions du jeu(PxLxH)** : 5.5x5.2x3.5
- **Dimensions nécessaires pour installer le jeu (PxLxH)** : 9.0x8.0x4.0mh



Livré avec :



SOUFFLERIE/BLOWER Normes CE - 220v/16a - IP44 (nombre et puissance adaptée au jeu)



Kit REPARATIONS Structures Gonflables d'ASG34



Crosses, Piquets d'ANCRAGE 42 cm



SAC de Transport



DOSSIER de Conformités & NOTICE d'Utilisation



AFFICHAGE de SECURITE en 3 langues

Description :

En option :



SERVICE ASG Hivernage Maintenance SAV



DALLE de RÉCEPTION CLIPSABLE 2.6



SAC de LEST Pour Structure Gonflable NEW!



PRO CLEAN Nettoyant Spécial PVC

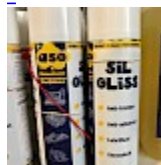

Lubrifiant Bombe pour la Glisse



CAISSON de Protection Soufflerie Souple

Gamme ACCÈS : L'accessibilité sans compromis sur la qualité



Chez **ASG34**, nous avons à cœur d'offrir des structures gonflables adaptées à tous les besoins et tous les budgets. C'est dans cette optique que nous avons conçu **la Gamme ACCÈS**, une nouvelle ligne de châteaux gonflables alliant **accessibilité tarifaire et exigence de fabrication**.

Un cahier des charges rigoureux : Chaque produit de la Gamme ACCÈS est conçu selon la norme NF EN14960-1/05/2019, garantissant **sécurité, durabilité et fiabilité**.

Un savoir-faire contrôlé : Grâce à une **production optimisée et maîtrisée**, nous pouvons proposer des structures **pratiques et attractives**, tout en maintenant nos **exigences de qualité**.

Une fabrication importée et maîtrisée : Produite hors d'Europe, cette gamme bénéficie d'un **processus de fabrication contrôlé**, respectant nos critères de **qualité et de conformité**. Ce choix nous permet de proposer **une offre plus accessible**, sans faire de compromis sur la fiabilité des produits.

L'essentiel au meilleur prix : La Gamme ACCÈS se distingue par une approche simplifiée : **des produits basiques, efficaces et adaptés aux professionnels**, avec le **service et l'expertise ASG34** en prime, principalement en stock.

Parce que **l'accessibilité ne doit jamais rimer avec compromis**, nous mettons notre expertise au service de cette nouvelle gamme, en veillant à vous offrir **le meilleur rapport qualité/prix** du marché.

Gamme ACCÈS – L'essentiel, entre qualité et maîtrise des coûts.

Quand vous faites appel à **ASG34**, vous soutenez une **petite entreprise française**, vous soutenez un **Challenge**, vous soutenez une **Equipe** ! Pour tout renseignement complémentaire, demande de devis, photos, contactez le service VENTES au **+33 (0)4 67 210 745** ou **+33(0)6 81 210 283**

La qualité de notre service et celle de notre matériel ont fait d'ASG un partenaire fiable, réactif dans toute situation, pérenne, dotée de plusieurs années d'expérience dans ce secteur d'activités. A votre service!

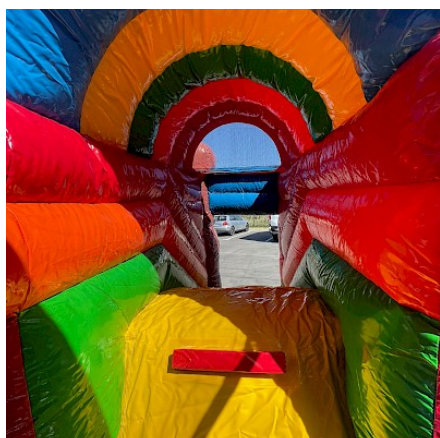
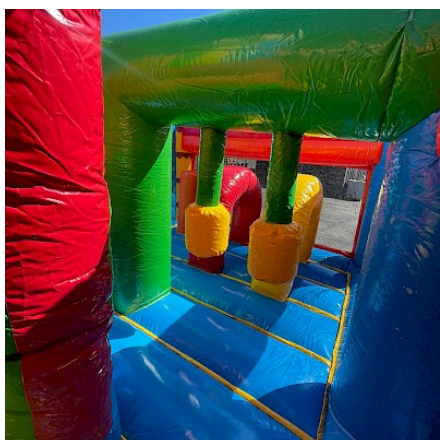
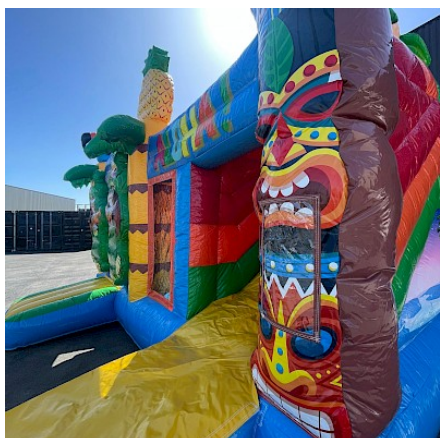
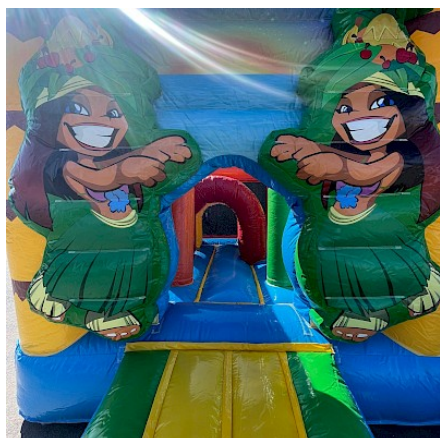



INSTRUCTIONS D'UTILISATION ET DE SECURITE D'UNE STRUCTURE GONFLABLE

Use and safety instructions notice of the inflatable - Normas de uso de una estructura hinchable

ne, boisson et chewing-gum interdits
al and chewing gum forbidden
o beber con comida, bebida o chicles

ues interdites
edden
o subir con zapatos

ontendants ou dangereux interdits
dangerous objects prohibited
pianos o peligrosos prohibidos

s et accessoires interdits (bijoux, montres...)
ens and accessories (jewelry, watch...)
accesorios prohibidos (joyas, relojes...)

Ne pas chahuter
Do not tease
No molestar

Pirouettes, cascades interdites
Stunts, spins forbidden
Volteretas o acrobacias prohibidas

Interdiction de grimper, s'asseoir sur les murs
Forbidden to climb or sit on the walls
Prohibido subir o sentarse en las paredes

Attention aux plus petits
Beware of younger
Cuidado con los niños más pequeños

Superviser
Supervise
Supervisar

Chaussettes
Wearing socks
Uso de calcetines

ge, taille et capacité d'accueil du jeu

cm) à 6 ans (115 cm) :

5 cm) à 10 ans (140 cm) :

40 cm) à 14 ans (160 cm) :

Jeu fabriqué en accord avec

NORME NF EN 14960-1:

Classement au feu M

www.asg34.com

CERTIFICAT DE CONFORMITE NORME NF EN 14 960 : 2019

Certificat no : 2020.04.1032A/1

Numéro de série :

Type de structure :

Client :

Fournisseur / Fabricant : ASG 34 - 17100 La Rochelle - 02 47 33 00 00 - 35230 Bessac - France

La structure gonflable, une fois déployée, est conforme aux exigences de fabrication selon

les normes d'application NF EN 14 960 : 2019.

Certifié conforme le 01 avril 2020.



RPPI - Inspecteur RPE - AB057



NF EN 14960-1:2019

AFFICHAGE OBLIGATOIRE / Mandatory notice / Publication obligatoria

Enlever, masquer ou dégrader cette étiquette expose le fabricant à la responsabilité de l'utilisateur.

Remove, mask or damage this notice exposes the manufacturer to the responsibility of the user.

Retirar, ocultar o dañar esta etiqueta expone al fabricante a la responsabilidad del usuario.

Norme NF EN 14960-1:2019

N° DE SERIE :
Serial number / N° de serie

ANNEE :
Year / Año

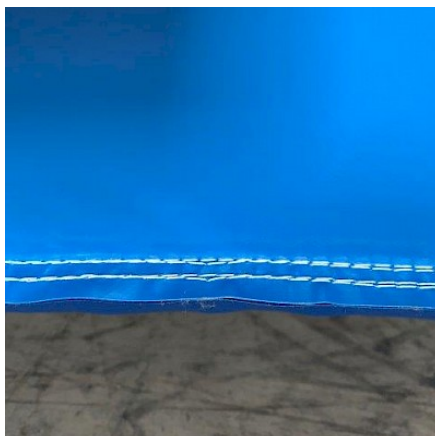



Vente et location d'animations et structures gonflables
04 67 210 745

Contact :

ASG 34
PAE Héliopôle 5 mail de la Méditerranée
34550 Bessan

Tél: 04 67 210 745
Mobile: 06 81 21 02 83
De 9h à 18h
contact@asg34.com